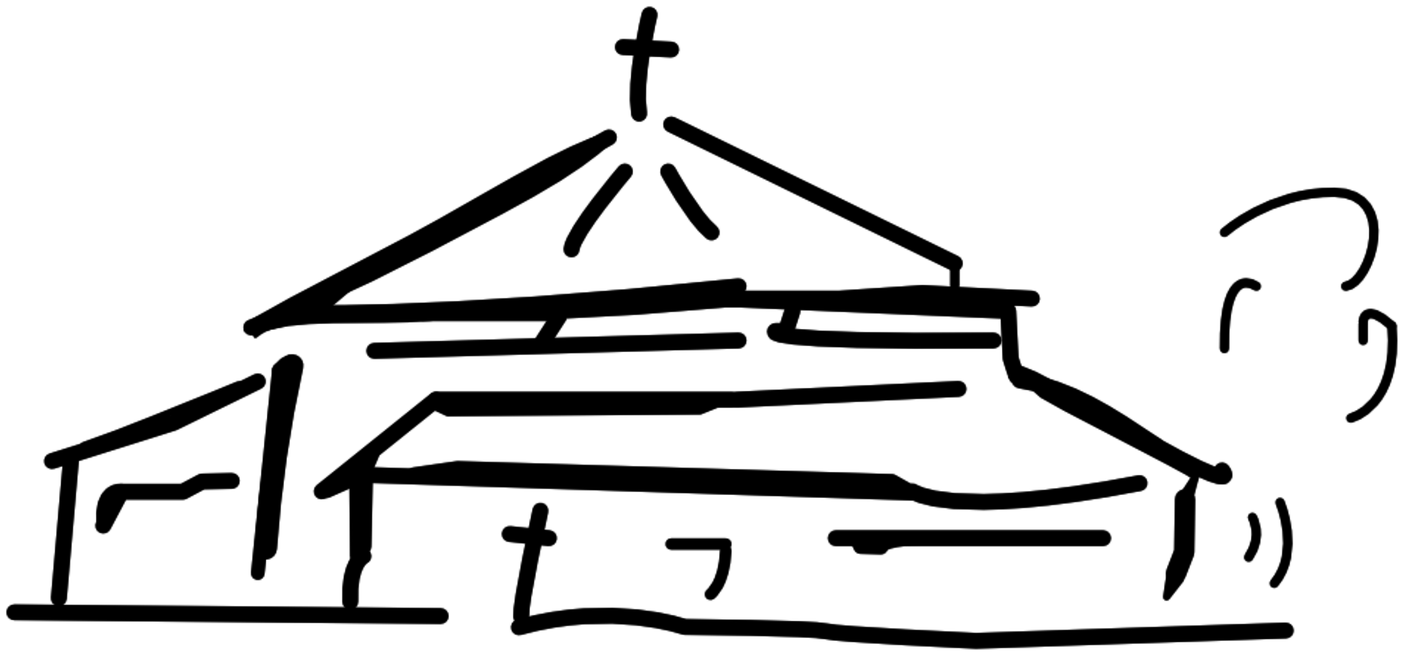

Evangelisch-Freikirchliche Gemeinde

Augustfehn

Die gute Nachricht nach Markus

Evangelisch-Freikirchliche Gemeinde
Augustfehn

Markus 3,13-19

13 Jesus stieg auf einen Berg und rief die zu sich, die er erwählt hatte,
und sie kamen zu ihm. 14 Und er setzte zwölf ein, die er bei sich haben
und die er dann aussenden wollte, damit sie predigten 15 und mit seiner
Vollmacht Dämonen austrieben. 16 Die Zwölf, die er einsetzte, waren:
Petrus — diesen Beinamen gab er dem Simon —, 17 Jakobus, der Sohn
des Zebedäus, und Johannes, der Bruder des Jakobus — ihnen gab er
den Beinamen Boanerges, das heißt Donnersöhne —, 18 dazu Andreas,
Philippus, Bartholomäus, Matthäus, Thomas, Jakobus, der Sohn des
Alphäus, Thaddäus, Simon Kananäus 19 und Judas Iskariot, der ihn dann
verraten hat.

Stämme

12

Jünger

Israel

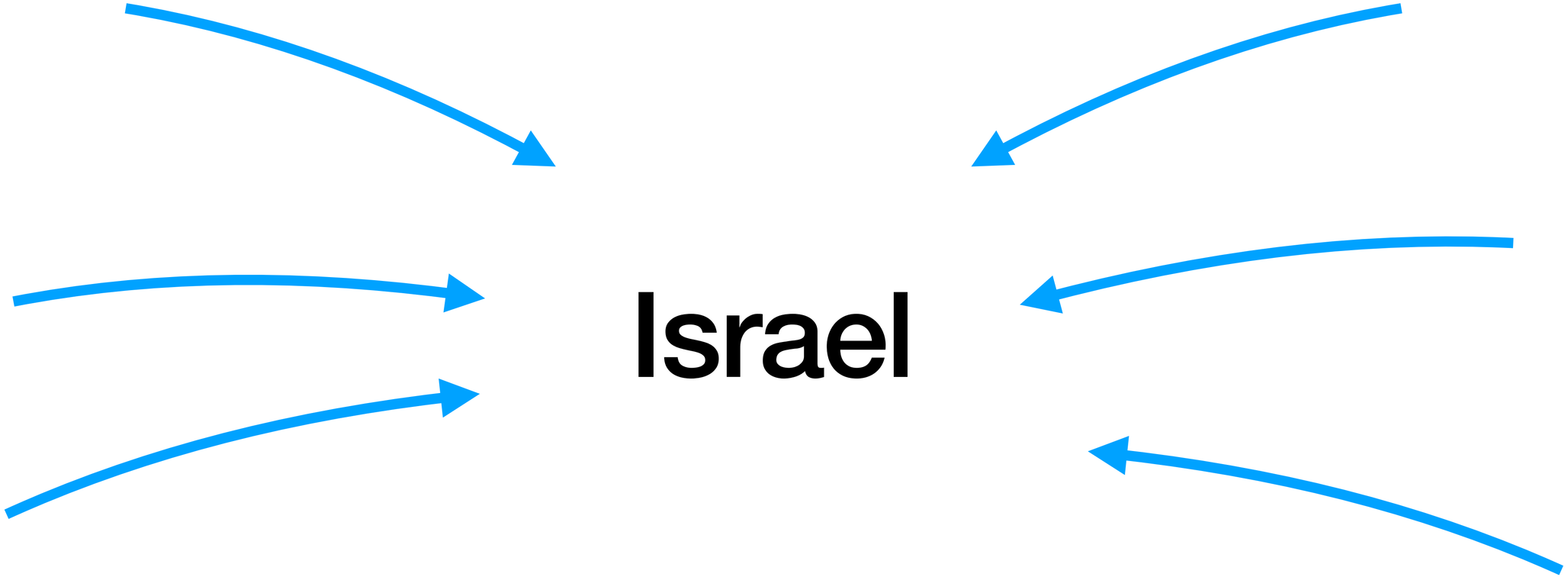
Israel

Gemeinde

Gemeinde

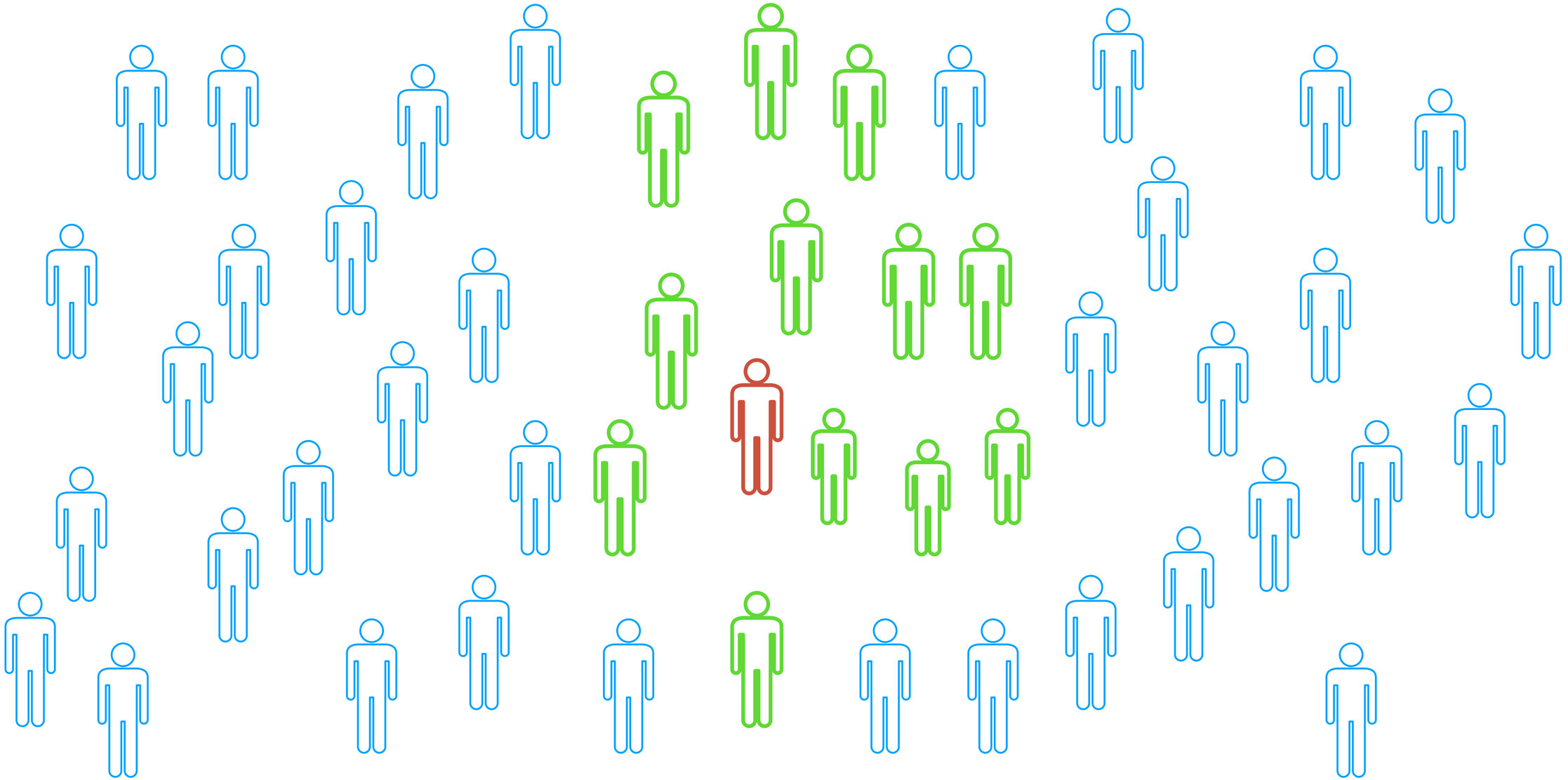

Weil Gott uns liebt, wollen wir andere Menschen lieben

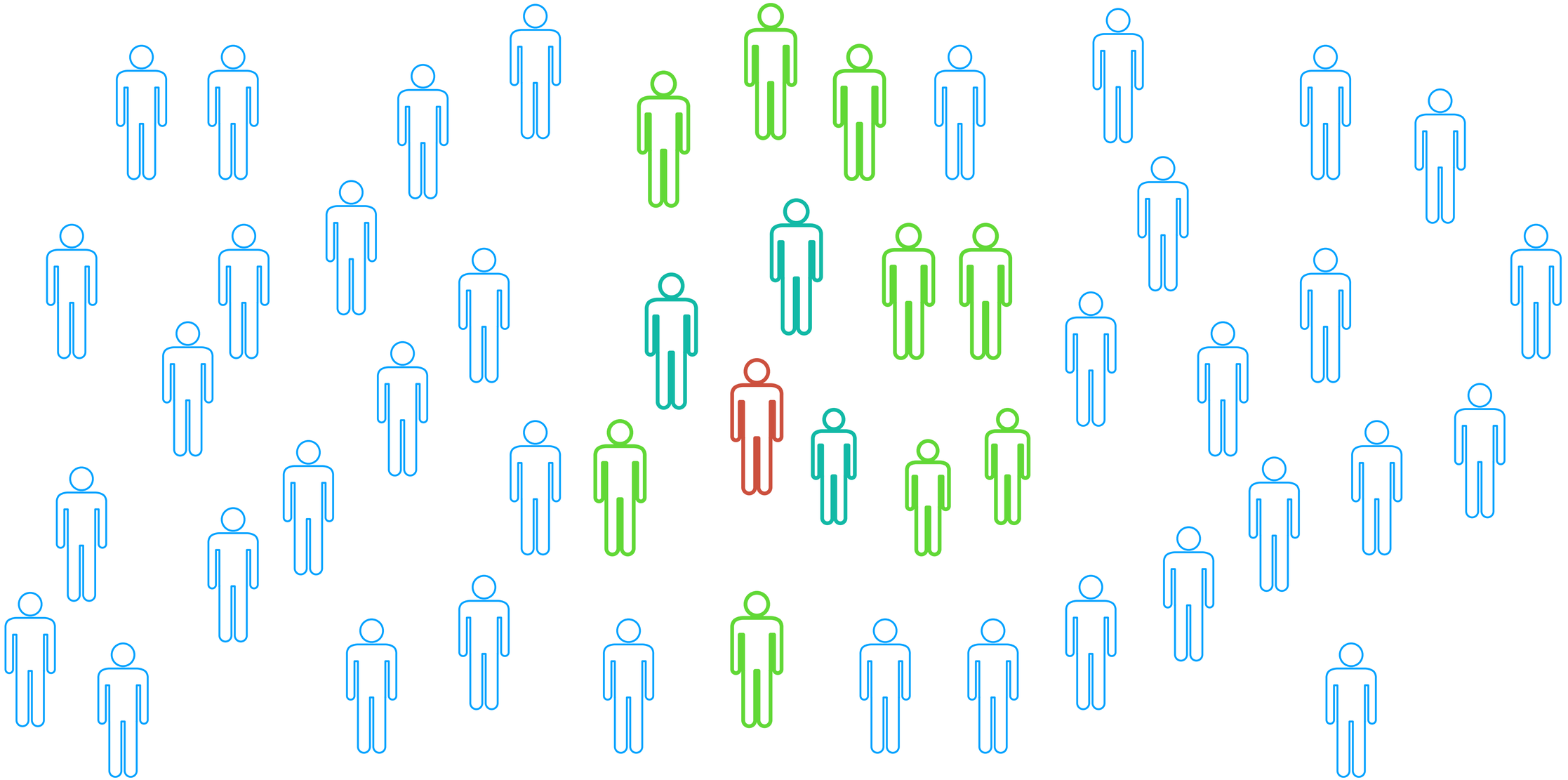

Weil Gott uns liebt, wollen wir andere Menschen lieben

Lukas 6,12

In diesen Tagen ging er auf einen Berg, um zu beten. Und er verbrachte die ganze Nacht im Gebet zu Gott.

„Der Versuch, ohne Gebet irgendeine Arbeit für Gott zu leisten, ist genauso sinnlos wie der Versuch, eine Raumsonde mit einem Blasrohr zu starten.“
John Blanchard

- Simon Petrus
- Andreas
- Jakobus, der Sohn des Zebedäus, Donnersohn
- Johannes, der Sohn des Zebedäus, Donnersohn
- Philippus
- Bartholomäus
- Matthäus, der Sohn des Alphäus,
- Jakobus, der Sohn des Alphäus,
- Thomas
- Thaddäus (Judas)
- Simon Kananäus (Der Eiferer)
- Judas Iskariot

Markus 3,13-19

13 Jesus stieg auf einen Berg und rief die zu sich, die er erwählt hatte,
und sie kamen zu ihm. 14 Und er setzte zwölf ein, die er bei sich haben
und die er dann aussenden wollte, damit sie predigten 15 und mit seiner
Vollmacht Dämonen austrieben. 16 Die Zwölf, die er einsetzte, waren:
Petrus — diesen Beinamen gab er dem Simon —, 17 Jakobus, der Sohn
des Zebedäus, und Johannes, der Bruder des Jakobus — ihnen gab er
den Beinamen Boanerges, das heißt Donnersöhne —, 18 dazu Andreas,
Philippus, Bartholomäus, Matthäus, Thomas, Jakobus, der Sohn des
Alphäus, Thaddäus, Simon Kananäus 19 und Judas Iskariot, der ihn dann
verraten hat.

Was du vor vielen Zeugen von mir gehört hast, das vertrau zuverlässigen Menschen an, die fähig sind, auch andere zu lehren.

2. Tim. 2,2

Unsere Berufung ist ganz unterschiedlich, für jeden individuell

Unser Auftrag ist im Detail ganz unterschiedlich, für jeden individuell

Unser Weg mit Gott ist ganz unterschiedlich, für jeden individuell

Wie unser Weg zum Abschluss kommt ist ganz unterschiedlich, für jeden individuell

Entscheidend ist, dass der,
der beruft,
beauftragt,
den Weg mit uns geht
und uns am Ende des Weges erwartet

immer der gleiche bleibt, gestern, heute und für alle Zeiten:

Jesus Christus.

Lass dich von Jesus berufen

Lass dich von Jesus beauftragen

Lass dich von Jesus auf deinem Weg führen

Lass dich von Jesus am Ende des Weges in die Arme nehmen

Die gute Nachricht nach Markus

Evangelisch-Freikirchliche Gemeinde
Augustfehn

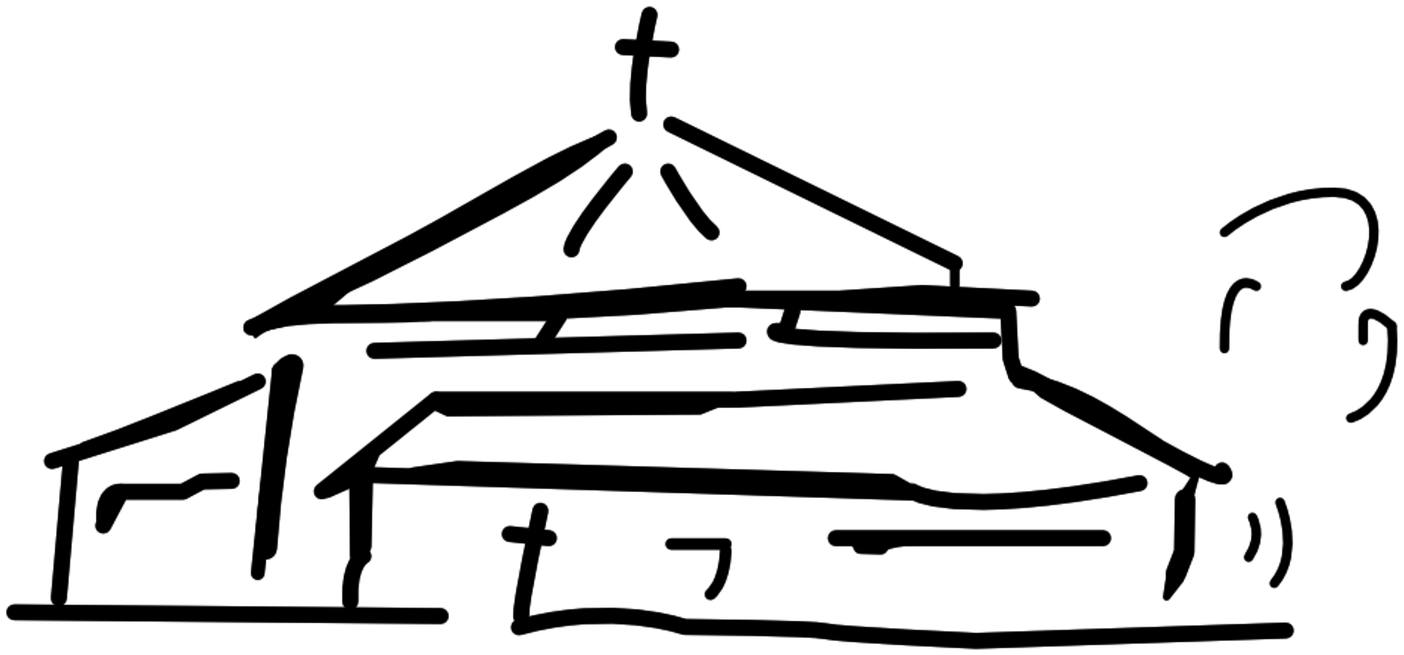

Evangelisch-Freikirchliche Gemeinde

Augustfehn